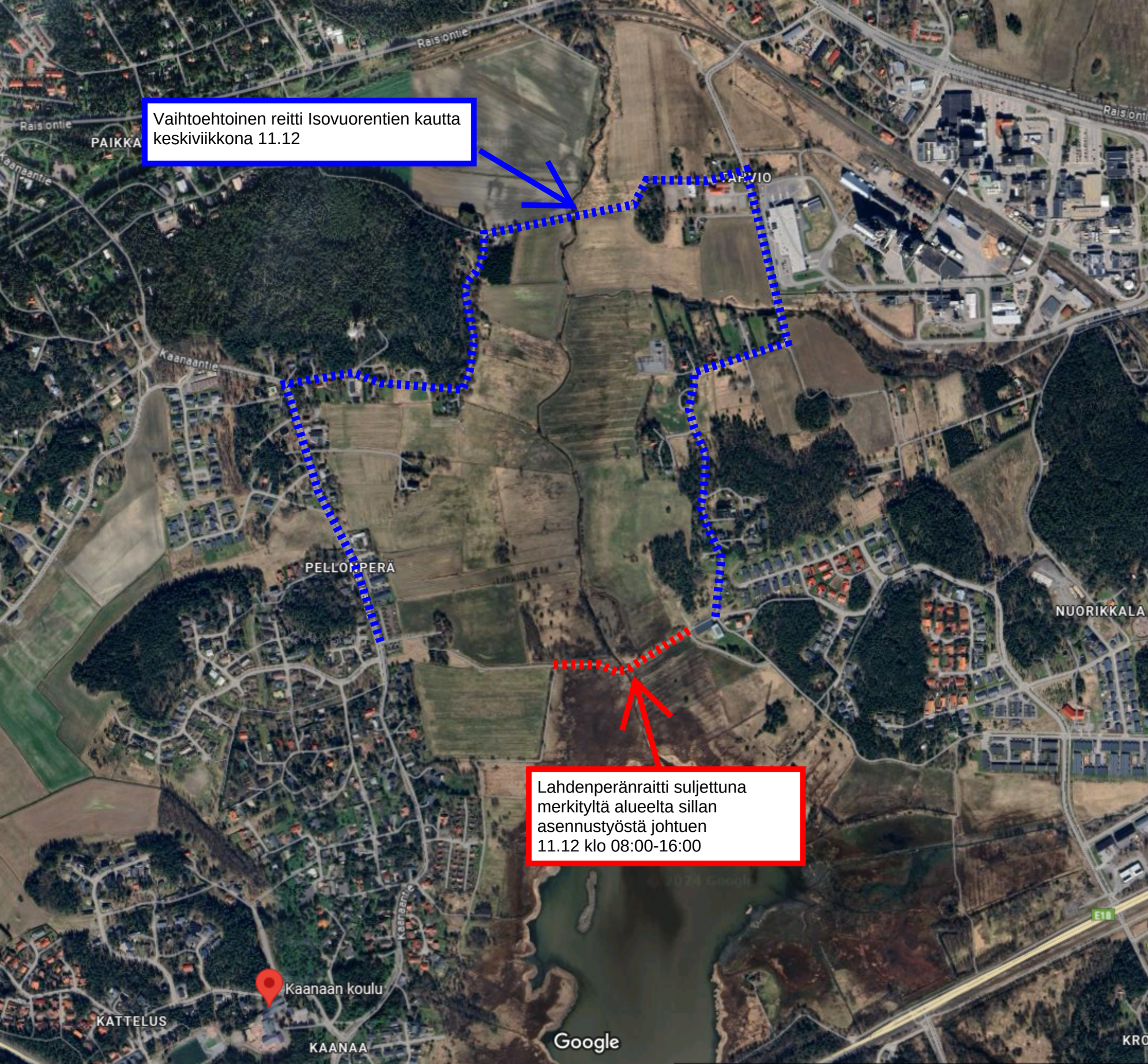
Vaihtoehtoinen reitti Isovuorentien kautta keskiviikkona 11.12
Lahdenperänraitti suljettuna merkityltä alueelta sillan asennustyöstä johtuen 11.12 klo 08:00-16:00
Raisiontie
PAIKKA
Kaanaantie
PELLONPERÄ
NUORIKKALA
Kaanaan koulu
KATTELUS
KAANAA
E18
Google