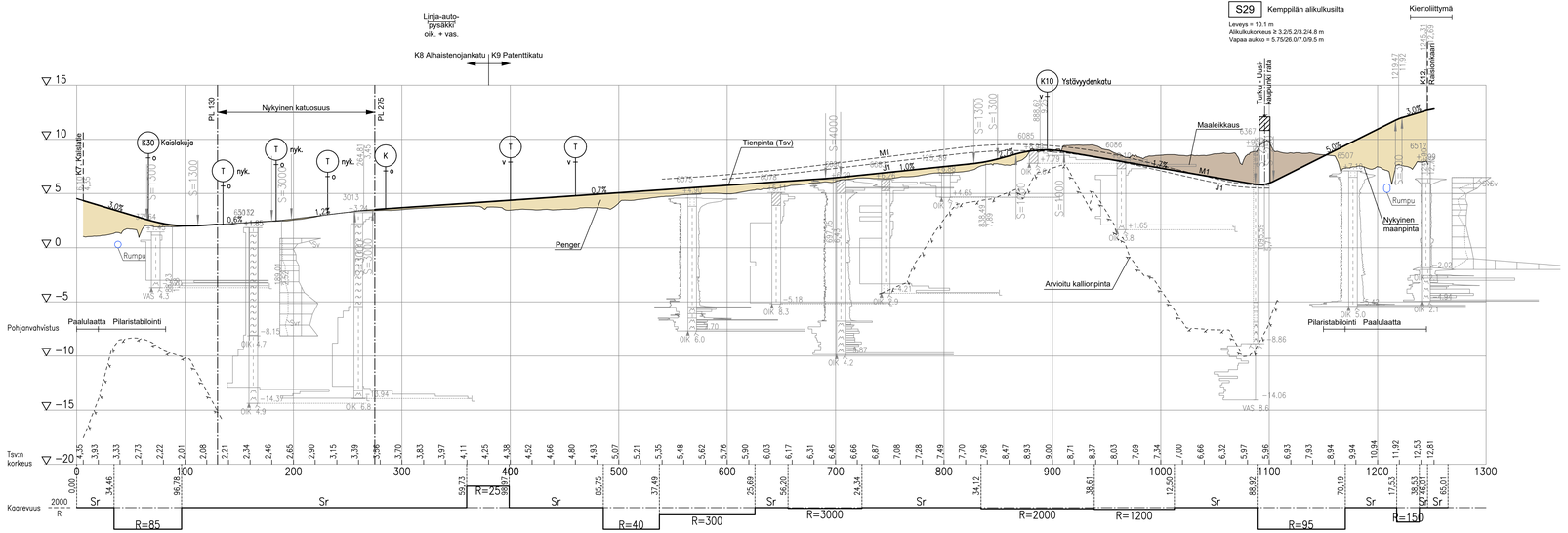

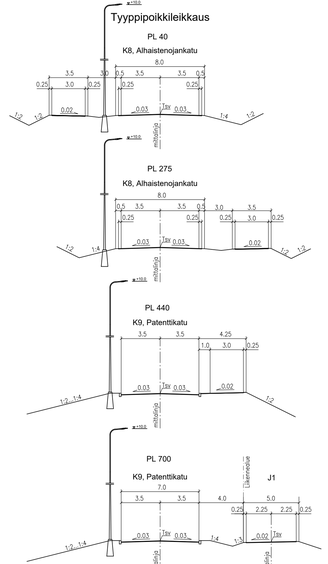

Kaup.osa/Kylä / Kortteli/Tila / Tontti/Rn:o		Viranomaisen arkistointimerkintöjä varten	
Nuorikkala, Varppeenseutu			
Rakennustoimenpide		Piirustuslaji	
		Katusuunnitelma	
Rakennuskohteen nimi ja osoite		Piirustuksen sisältö	Mittakaava
K8 Alhaistenojankatu		Pituusleikkaus	1:2000/1:200
K9 Patenttikatu		Tyyppipoikkileikkaus	1:200
Raisio		Päiväys	Piir. n:o
Kunnallistekniset palvelut		31.8.2023	
		Suunnittelijan allekirjoitus	Ark.n:o
		Ramboll / Jere Laine	K VIII 403
		Piirt. / Tark.	K VIII 409
			Hyv.

Merkki: Väylävirasto / Trafikledsverket	Muutos	Pvm	Suunn. RAMBØLL	Tark.	
Pvm 31.8.2023	Vesa Virtanen	Pvm 31.8.2023	Seppo Parantala / Topi Vuorio		

Koordinaattijärjestelmä ETRS-GK23 / Korkeusjärjestelmä N2000	E18 Turun kehätien (kt 40) parantaminen välillä Naantali - Raisio, Tiesuunnitelma Naantali, Raisio, Turku		
Tienkäsittelynumero 4D/1/335 - 40/2/3500	Pituusleikkaus / Tyyppipoikkileikkaus K8 Alhaistenojankatu, K9 Patenttikatu	Mittakaava 1:200/1:200 1:200	Piir.nro T311-K8-K9