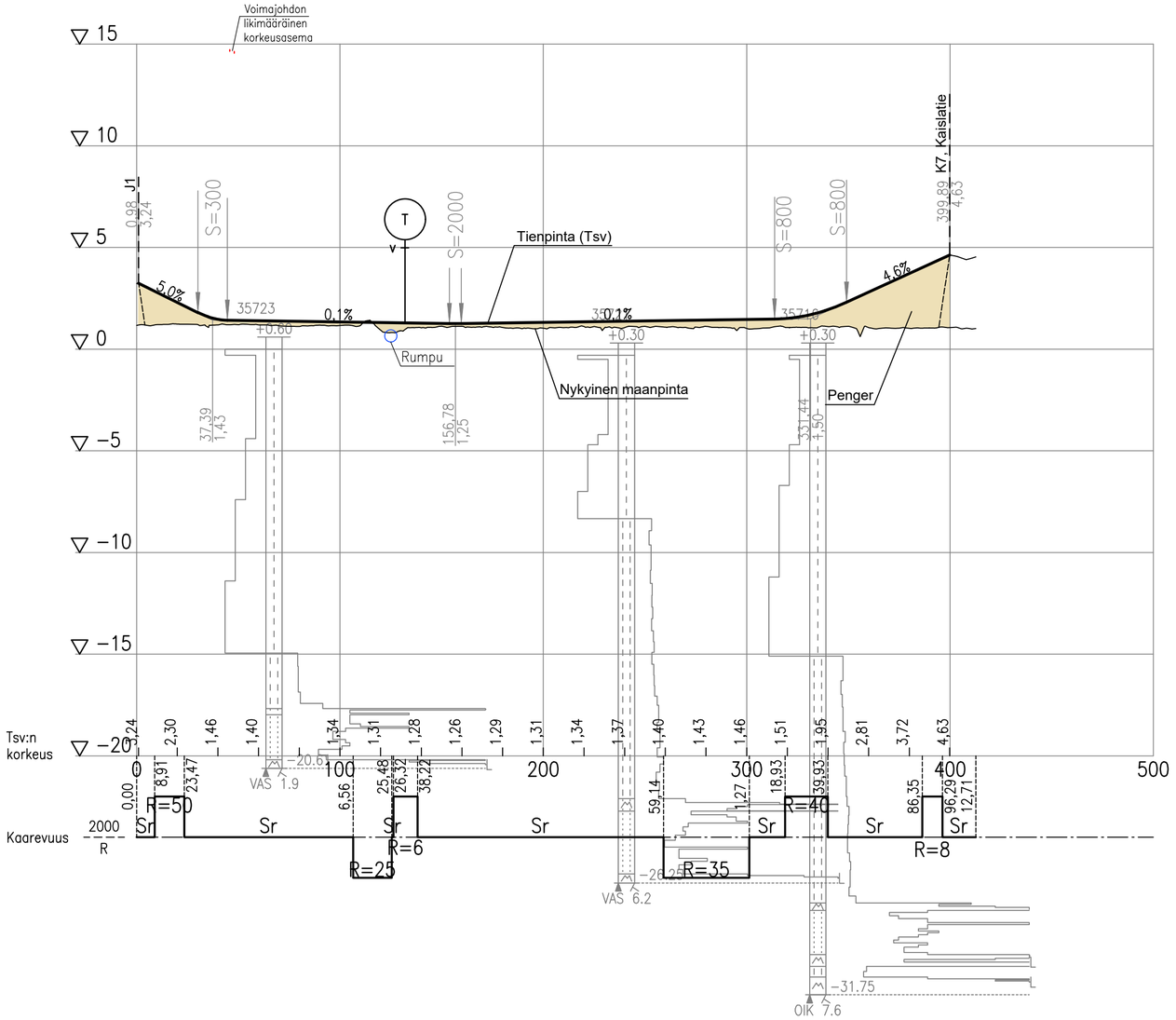

Tyyppipoikkileikkaus

PL 100

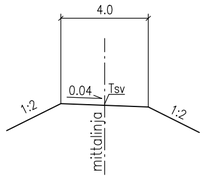

Kaup.osa/Kylä Kortteli/Tila Tontti/Rn:o Inkoinen, Nuorikkala	Viranomaisen arkistointimerkintöjä varten
Rakennustoimenpide	Piirustuslaji Katusuunnitelma
Rakennuskohteen nimi ja osoite K43 Huoltoreitti	Piirustuksen sisältö / Mittakaava Pituusleikkaus 1:2000/1:200 Tyyppipoikkileikkaus 1:200
raisio Kunnallistekniset palvelut	Päiväys 31.8.2023 / Piir. n:o Suunnittelijan allekirjoitus Ramboll / Esko Kyyrö / Ark n:o K VIII 405 Piirt. / Tark. / Hyv.

Merkki	Muutos	Pvm	Suunn.	Tark.
Väylävirasto Trafikledsverket		RAMBÖLL		
Pvm	Vesa Virtanen	Pvm	Seppo Parantala	
31.8.2023		31.8.2023	Topi Vuorio	

Koordinaattijärjestelmä ETRS-GK23 Korkeusjärjestelmä N2000	E18 Turun kehätien (kt 40) parantaminen välillä Naantali - Raisio, Tiesuunnitelma Naantali, Raisio, Turku
Tierekisteritunnus 40/1/335 - 40/2/3500	Pituusleikkaus / Tyyppipoikkileikkaus K43 Huoltoreitti Mittakaava 1:2000/1:200 1:200 Piir.nro T311-K43